

PORTFOLIO

T O U I T A N I G U C H I

PROFILE



谷口 桃生

taniguchi toui

名古屋造形大学
グラフィックデザインコース 卒業

興味を持ったら全てやる。

困難な課題に立ち向かうことや、新たなスキルや知識を習得することに喜びを感じます。技術的なことやソフトにおいても、とりあえず触って楽しんでみることを大切にしています。趣味はギター、イラストレーション、映画鑑賞、生物観察など好奇心に妥協は許しません。

SKILL

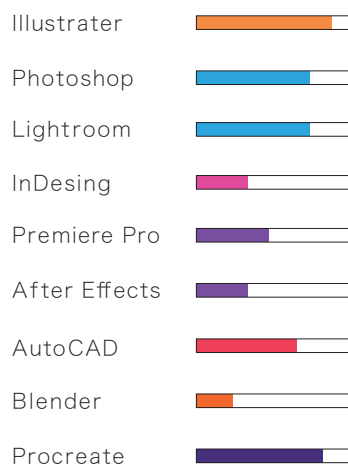

・色彩検定2級

・カラーコーディネーター（アドバンスコース）

・建築CAD検定2級

CONTENTS

GRAPHIC DESING

- 01 チーズ、パン好きのためのイベント広告
- 02 リーズナブルなメンズ時計ブランド広告
- 03 くだもの狩り農園ポスターデザイン
- 04 その他ポスターデザイン
- 05 SNS用ライブフライヤー
- 06 エステティックサロン ロゴデザイン
- 07 その他ロゴデザイン
- 08 水分の足りていない若者に向けたミネラルウォーター
- 09 何でもない日を特別な日にするチョコレート

BRANDING DESING

- 10 ワンランク上の特別なメッセージギフト
- 11 昆虫の美しさを伝えるプロジェクトデザイン
- 12 自主制作特撮映画 レッドホーン

OTHER

- 13 キャラクターデザイン
- 14 6h 空想デッサン
- 15 線を大切にしたデジタルイラスト

The background of the image is a vibrant yellow and white marbled paper. The pattern consists of large, irregular, white, cloud-like or floral shapes that are scattered across the yellow background. The overall effect is a textured, organic, and somewhat abstract design.

GRAPHIC DESING



01 チーズ、パン好きのためのイベント広告 チーズパン博

様々なチーズとパンのペアリングが楽しめるイベント「チーズパン博」のポスターデザイン。
「万博」をもじったイベント名なことから、チーズやパンをパビリオンにみたくて、お客さんをイラストで配置した。子どもから大人まで楽しめるということをアピールするため賑やかな雰囲気仕上げた。

チーズプロフェッショナル協会 主催

チーズとパン

Cheese and Bread Expo.

10.21 [sat.]

大崎ブライトコアホール

東京都品川区北品川 5-5-15
大崎ブライトコア 3F

チーズとパン
至福のコンビネーション



02 リーズナブルなメンズ時計ブランド

刻 (KOKU)

「あなたに寄り添う時計」をテーマに、若い人をターゲットとした新しい腕時計ブランドのポスターデザイン。他の小物よりも持ち主に寄り添い、輝いていることを表現した。ロゴは、漢字の「刻」と腕時計の形をかけたデザインにした。

あなたと刻む新しい形

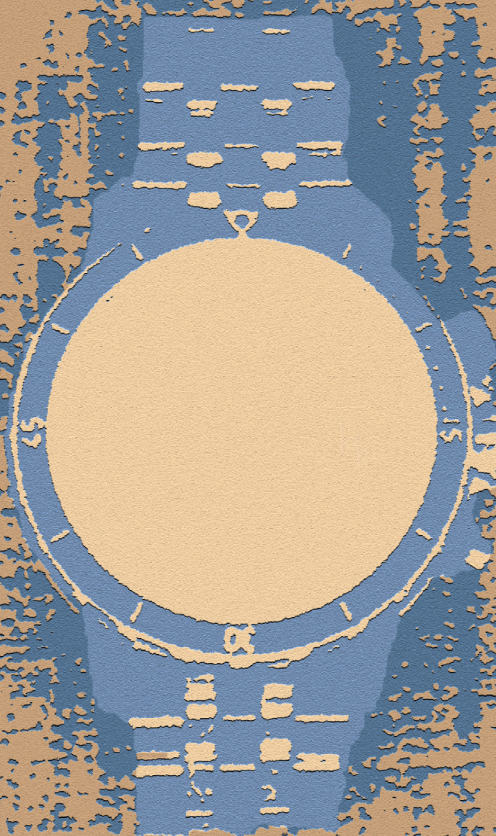

hiko KOKU

長野松川
くだものの里
長野県松川町観光協会

秋
は
り
ん
ご



松川町交流センターみらい
TEL 0265-36-6320
〒399-3304 長野県下伊那郡松川町大島 2065-1

A3 ポスター

03 くだもの狩り農園ポスターデザイン 長野松川くだものの里

長野県にある「くだものの里」の告知ポスター。
新鮮なりんごのみずみずしさを表現。りんご狩りの際の
目線を意識し、手に取りたくなるような構図にした。

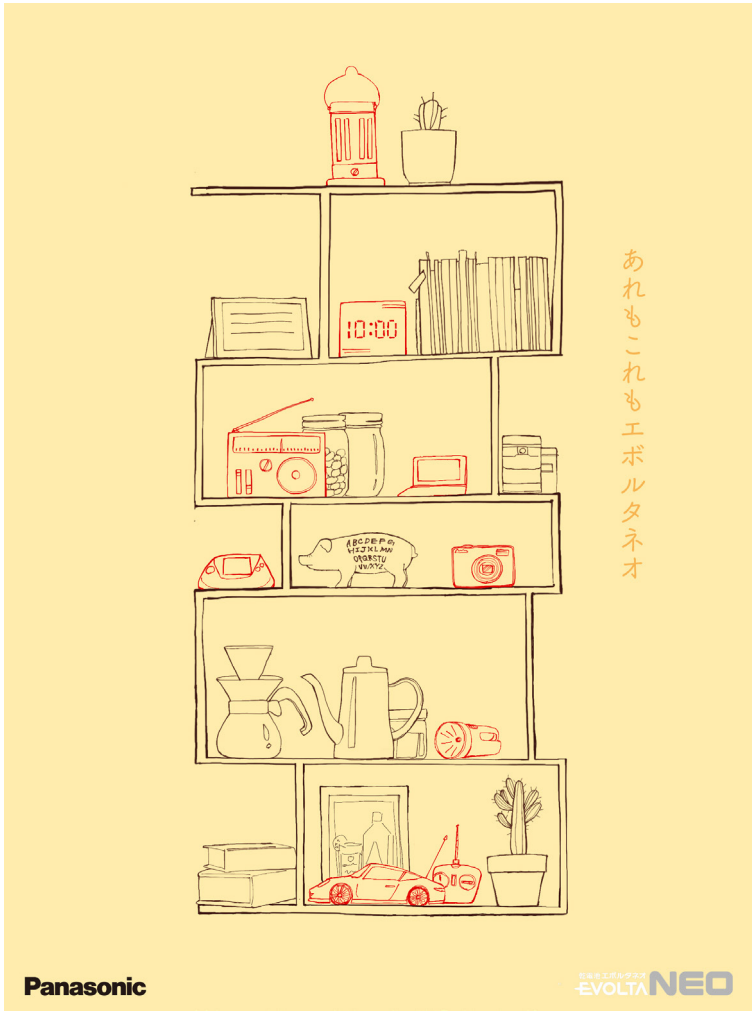

1.



2.

04 その他ポスターデザイン POSTER DESIGN

1. Panasonic EVOLTA NEO ポスター
2. Juchheim TEEGBÄCK 電車内吊り広告

Hot Spot'n
2023 2.4 (sat.) at KD Japon Vol.2

Open 18:00
Start 18:30
Adv ¥2,500 (+1Dorder)
Door ¥3,000 (+1Dorder)

Emilly
uliuli
AVOCADO BOYS
DJ:imaizumi
and special.guest...

05 SNS用ライブフライヤー Hot Spot'n / 2 MAN LIVE SHOW

SNS活用をメインとしたライブフライヤー。
小さな画面のタイムラインに流れてしまわないよう文字情報
は強く、コントラストの強いカラーリングにした。



Emilly X

Penguinrush

2 MAN LIVE

SHOW

1.2

at TOKUZO

Open 18:00 Start 19:00
Adv 2500yen Door 3000yen



06 エステティックサロン ロゴデザイン

GRACIAS TAKAMATSU

香川県高松市にある、医療機関と連携したエステティックサロンのロゴデザインを製作。

美意識の高い女性の方々に特別な場所を演出できるよう、筆記体を主体とした、しなやかで高級感のあるデザインした。





GRACIAS TAKAMATSU



GRACIAS
TAKAMATSU

看板用のロゴデザイン。

東京 *リョーチョー* 五反田

1.

 L U M I È R E

2.

07

GRAPHIC DESIGNING

その他ロゴデザイン

1. 洋菓子店「東京リョーチョー五反田」
2. 美容室「LUMIÈRE」
3. 美肌脱毛サロン「soRte」
4. 営業力向上プログラム「営業能力研究所」

SOPte

美肌脱毛サロン

3.



営業能力研究所

4.



5.

飯音

6.

- 5. Bar 「UNDER DOGS」
- 6. 飯テロCD 「飯音」
- 7. 出張撮影サービス 「来てくれる写真館 思い出屋」
- 8. 暗号通貨 「レクトコイン」

来々子写真館

思い出屋

7.

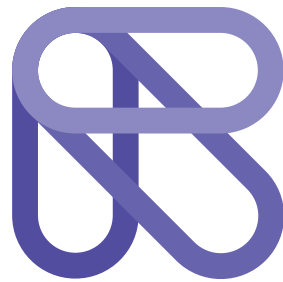
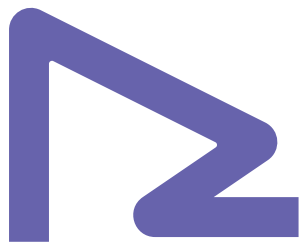

8.



08 水分が足りてない若者に osmo (mineral water)

「身体中に染み渡る」がコンセプトのミネラルウォーターのパッケージデザイン。

水が身体の中へ溶け込んでいく様子を図形で表現。主に水分摂取量が足りていない若者に手に取ってもらえるよう、洗練されたシンプルなデザインにした。

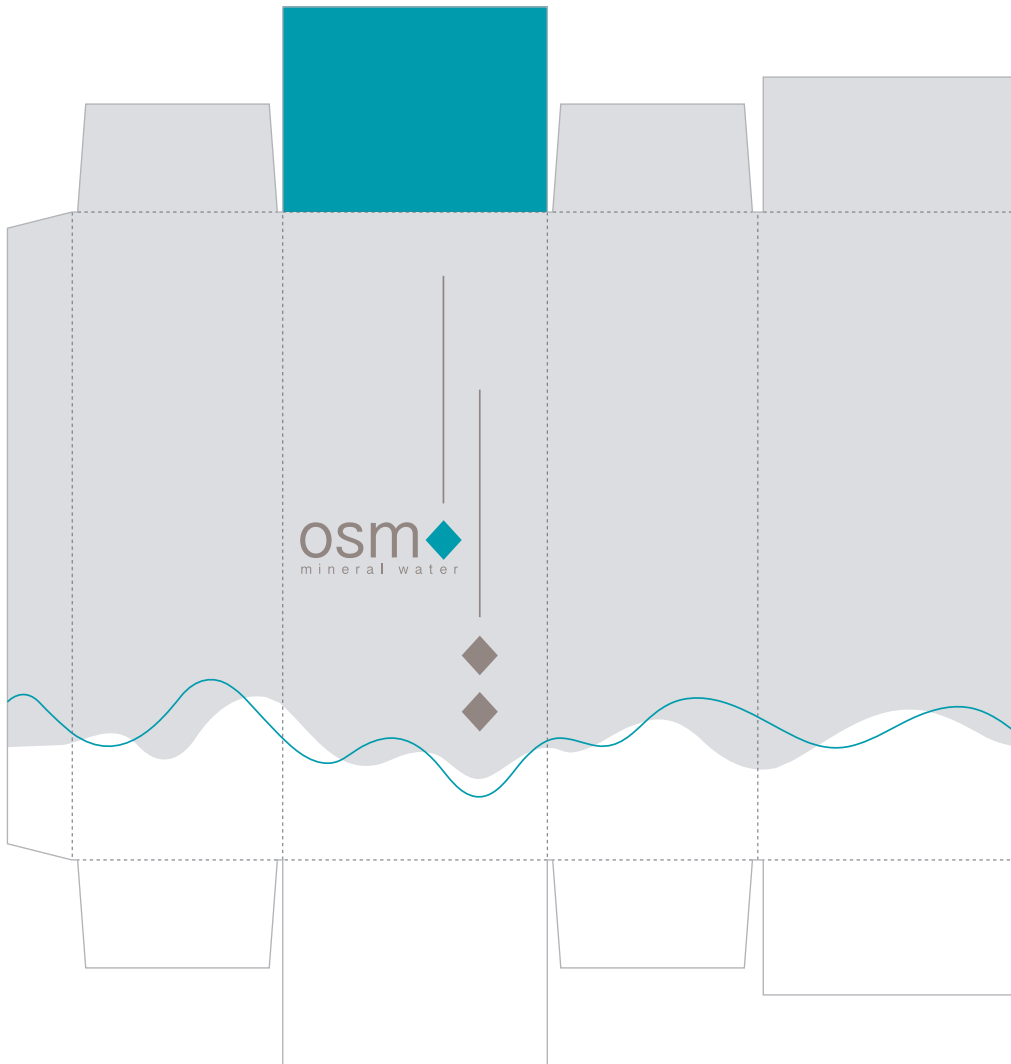

紙パッケージ 展開図



09

なんでもない日を特別な日にするチョコレート

輪

恋人や友人とのなんでもない日でも、いつもと違う特別な日にしてほしいという思いで、ギフトとして贈ることのできるチョコレート菓子のパッケージデザインをした。リングケースのような形状で特別感を演出。味のバリエーションも豊富で、思わず収集したくなるようなデザインにもなっている。

Orange



Almond



Tea



Mint



Marron



Strawberry



Coffee



Caramel



High Cacao







10

ワンランク上の特別なメッセージギフト

飾れる色紙

結婚式や誕生日、卒業式などお祝い事の際気持ちを込めて贈られる色紙の寄せ書きですが、渡された後にはあまり日の目を浴びなくなってしまうことが多い。そんな色紙をさらに特別なメッセージギフトとして再提案。インテリアと調和し、部屋に飾りたくなるメッセージギフトを製作した。





額の中に収まるサイズであれば、ドライフラワーや思い出の品など、贈る人に合わせたものを飾りつけることができる。



正面の亚克力板にはデータ化した手書きのメッセージやイラストを、レーザーカッターにて彫刻することで書き込んでいる。



中に飾る物に合わせて額のサイズを調整可能。正面からは見えないよう固定されるので、宙に浮いているかのような不思議なディスプレイとなる。

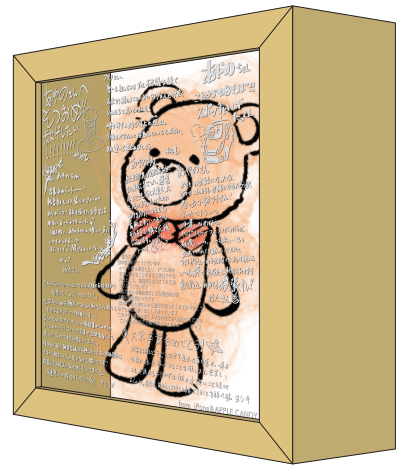
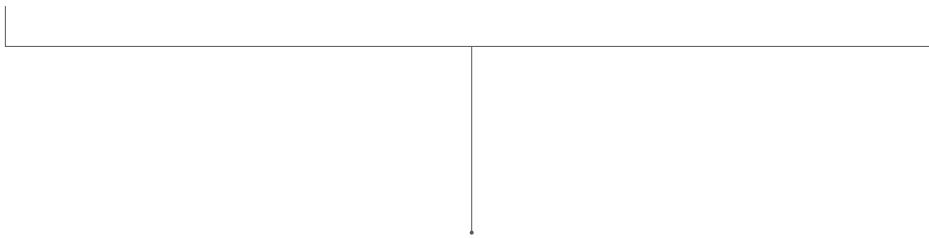



自然の美、生活に彩り

11

昆虫の美しさを伝えるプロジェクトデザイン

ちいさなデザイン

「昆虫の模様」を落とし込んだ、文房具・雑貨店をブランディング。

自然の生み出したデザインの美しさを広めるべく、気持ち悪いと思わせない、なるべくシンプルな構成で普段使いのできるグッズを展開。



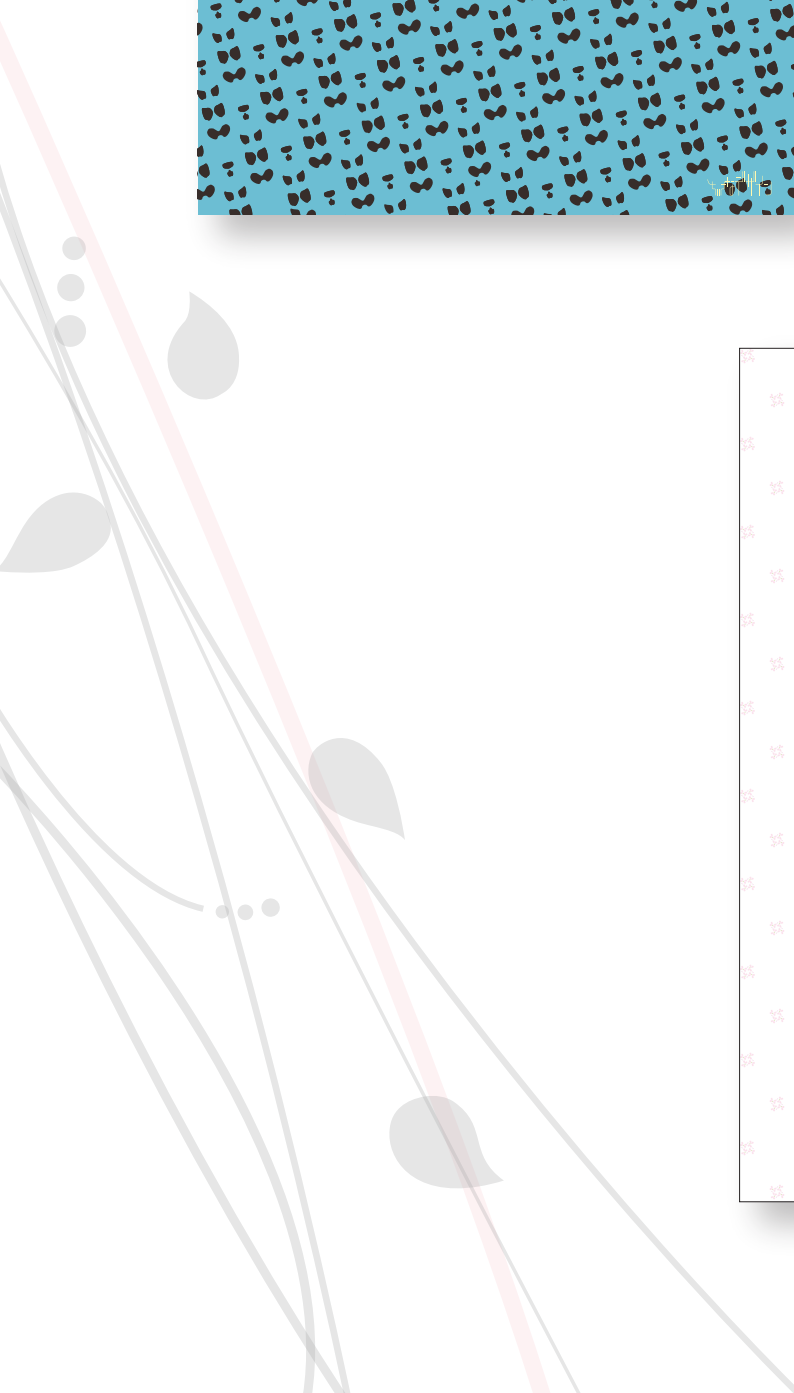
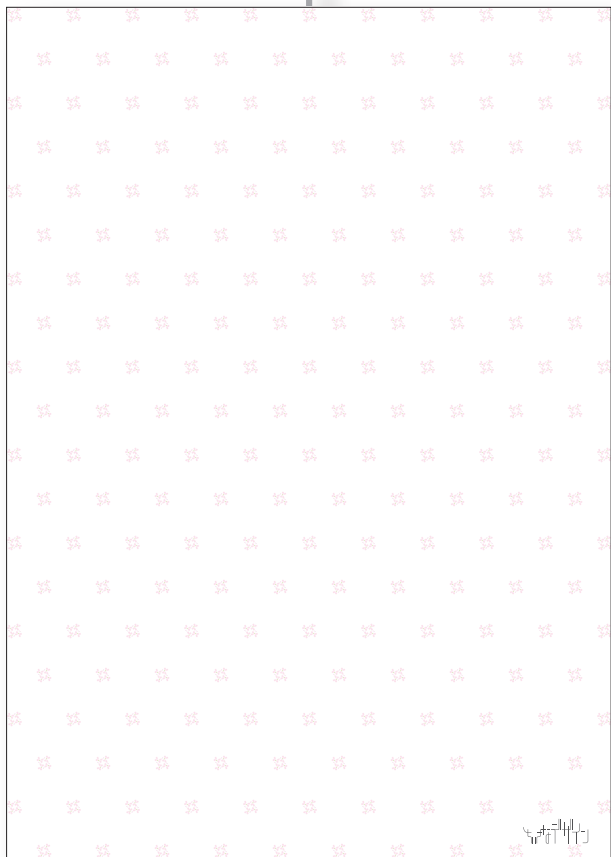
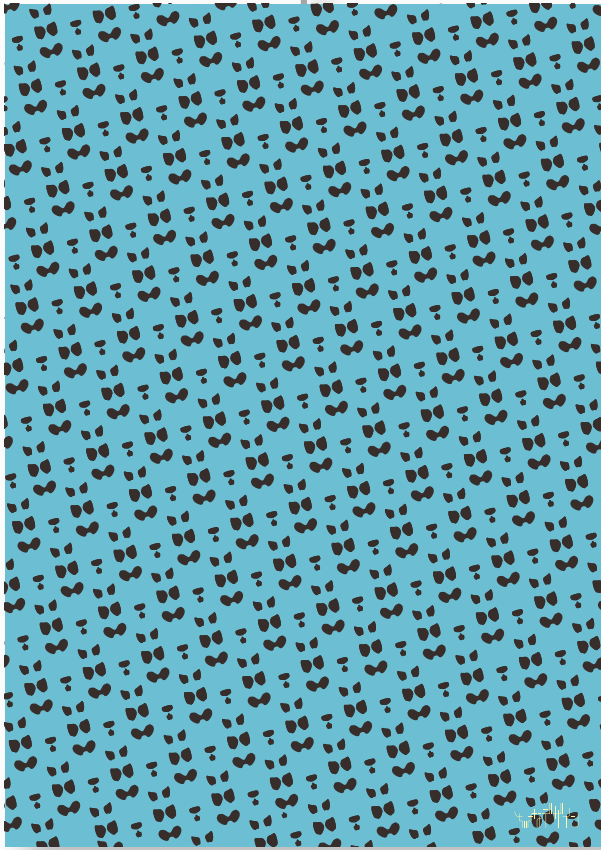

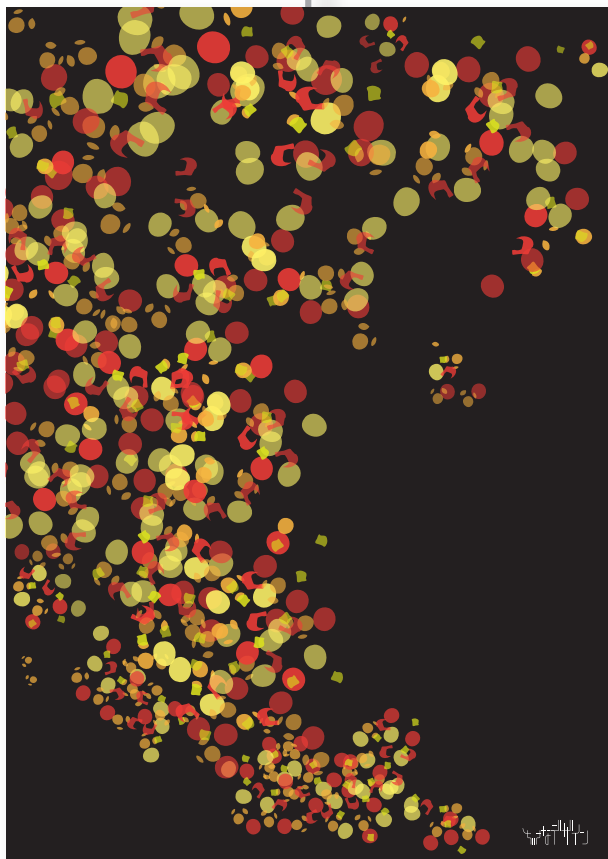
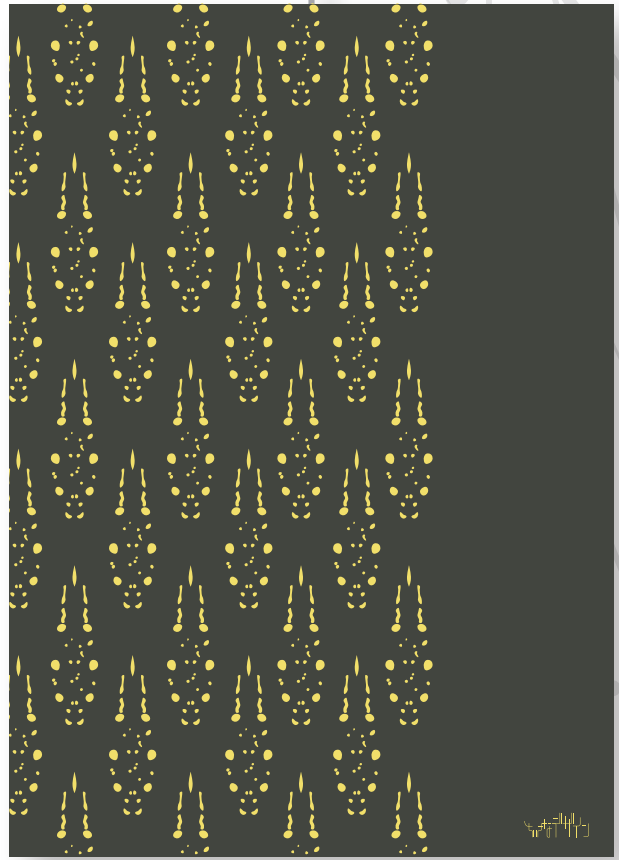
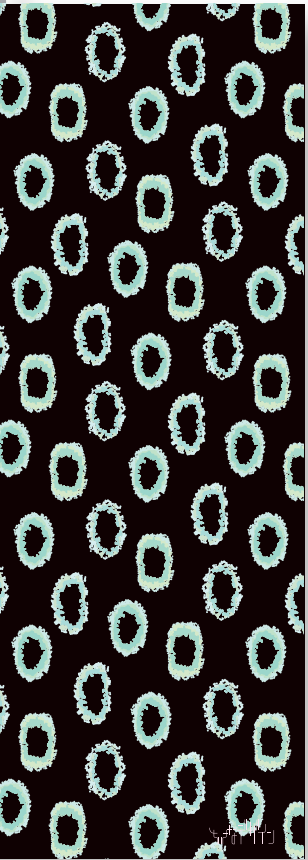

店内用吊りポスター
(B0サイズ)

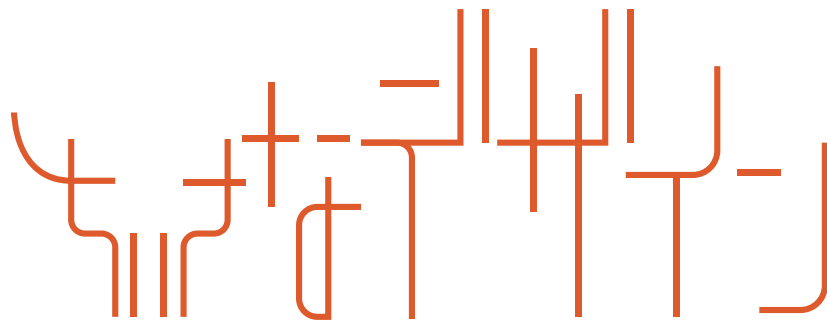

LOGO

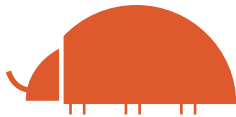

身体が小さく模様の種類も豊富でんとう虫のシルエットからヒントを得たロゴデザイン。



キーケース

- ・ルリボシカミキリ
- ・サザナミマラがシーハナムグリ
- ・ナナホシテントウ



ボールペン

- ・ナナホシテントウ
- ・ナミテントウ

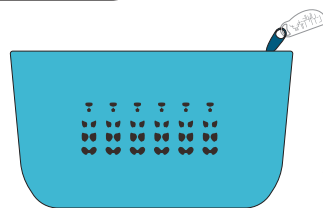
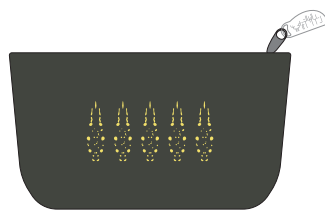

ミニポーチ

- ・キボシカミキリ
- ・ルリボシカミキリ

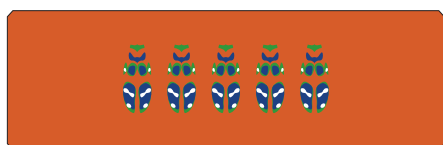

back

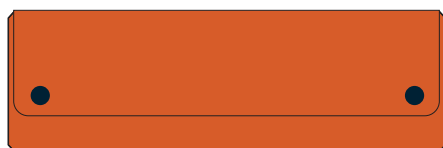

front

ペンケース
・ハンミョウ



スマホケース

- ・オオスカシツバメシジミタテハ



ンプラント
あやの
論科

レッドホーン

井本将成卒業制作映画

12 自主制作特撮映画 レッドホーン

昭和の特撮を令和にリバイバルさせるべく制作した映像作品の撮影と舞台美術を担当。低予算の中でいかに巨大感を出せるかが課題だった。

また、ロゴなどのデザインも担当。宣伝目的でオリジナルグッズも製作し販売した。

YouTube :
【自主制作映画 特撮】レッドホーン「願いの石」



SCENE





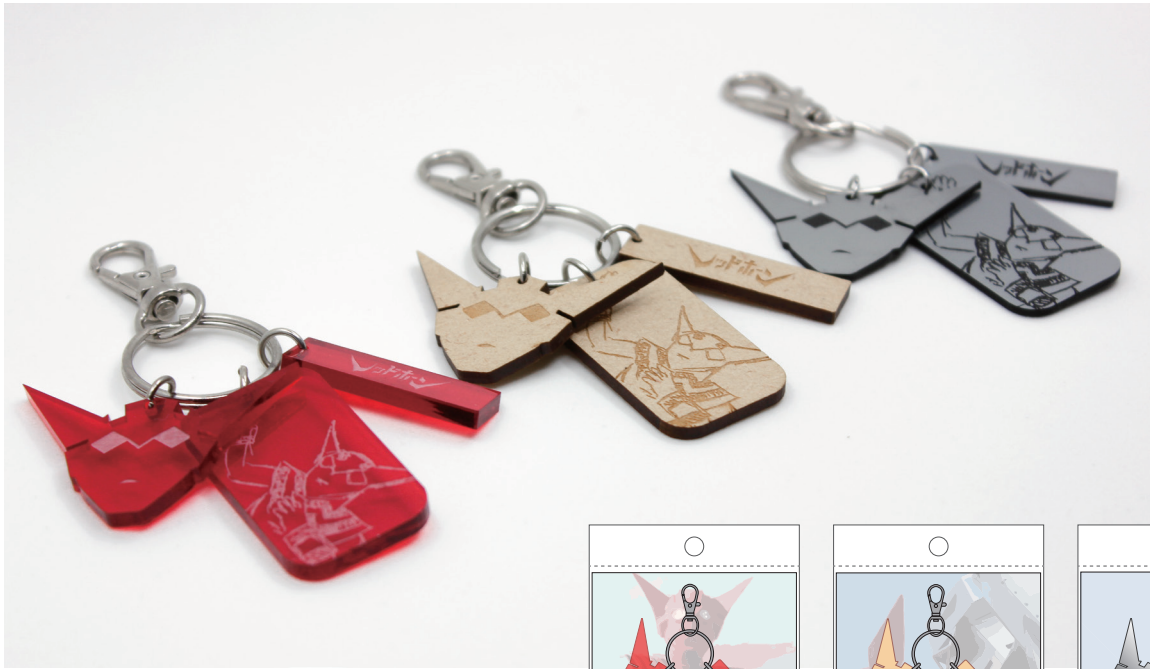

キーホルダー3種類



オープニングに使用したイラストをあしらったTシャツデザイン。

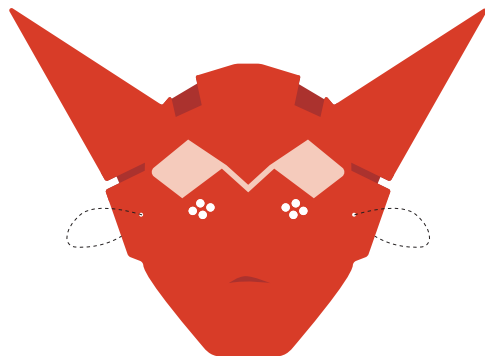

レッドホーンになりきることができる紙お面。



OTHER

ハナシマ農園



千葉県八街市「ハナシマ農園」の栽培しているとうもろこしと、ユニコーンを掛け合わせたイメージキャラクター。

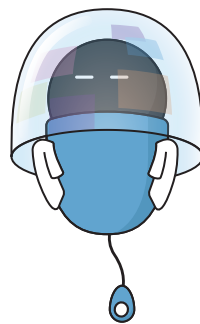
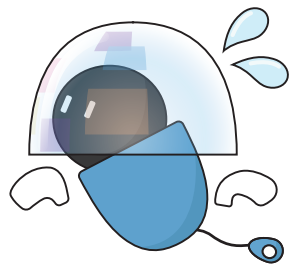
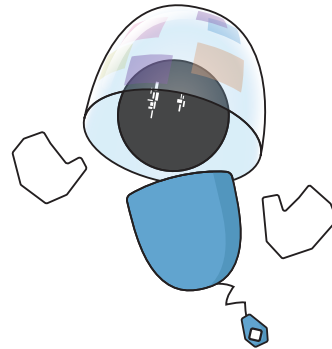
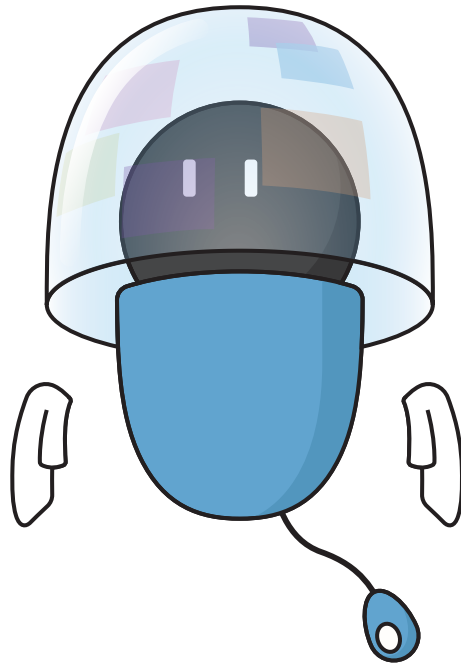

XRを使用したゲームを案内するためのキャラクター「Q」。
VRヘルメットを装着した未来感を意識したデザインで、身体のシルエットがアルファベットの「Q」に見えるようデザインした。



A2サイズ

14

OTHER

6h 空想デッサン



A2サイズ

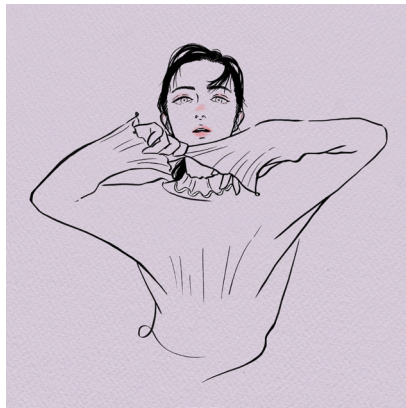
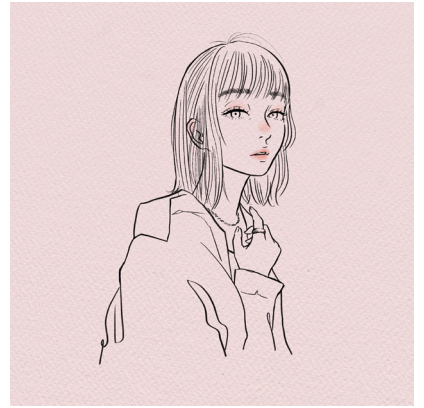
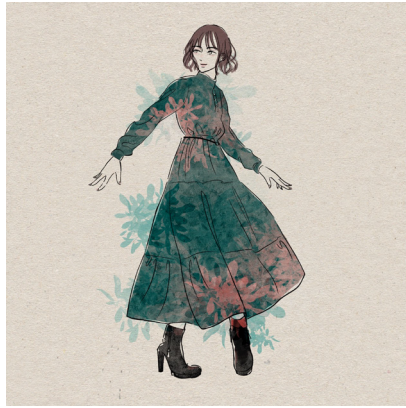
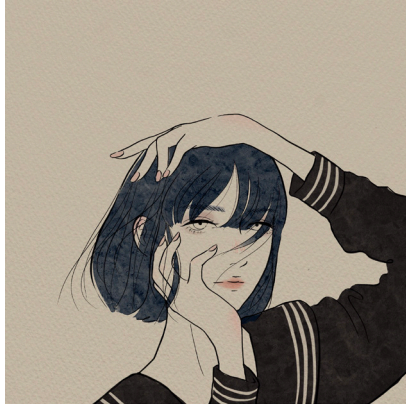

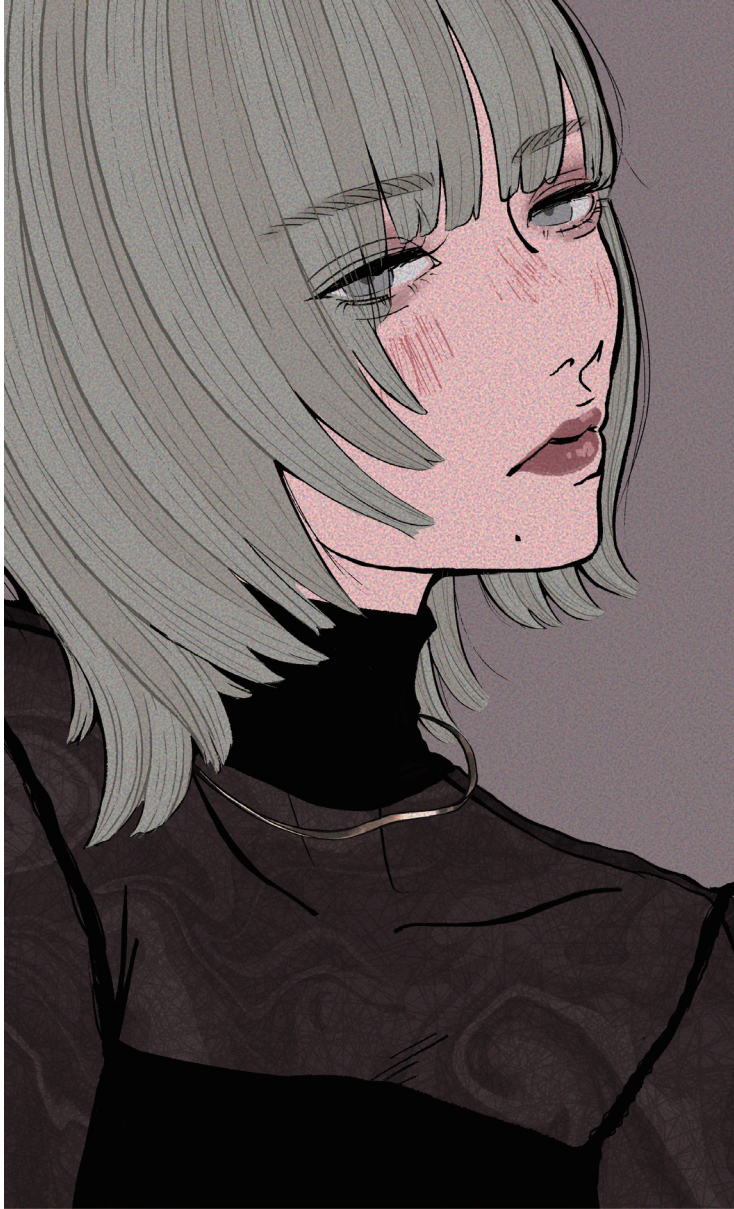



【クリエイターとしての想い】

私はプロジェクトを進行する上で、人と人との関わりを一番に考えています。デザインした向こう側には必ずそれに触れる人がいる。より多くの人に触れてもらうためにはトレンドだけにとらわれずクリエイティブに向き合い、独自の視点と顧客の要望を分析してデザインに落とし込むことを大切にしています。

得意だと感じている分野でも上限を設けずに力を伸ばしていき、それらを活かして人々に感動を与えられるクリエイターでありたいと思います。

この度は、ポートフォリオをご高覧ありがとうございました。

谷口桃生 taniguchi toui

TEL : 090-2229-1283

Mail : toy303@icloud.com

